

შიდასახელმწიფოებრივი მნიშვნელობის ქუთაისი (წყალტუბოს
 ბაღასახევი)-წყალტუბო-ცაგერი-ლენტეხი-ლასდიღის საავტომობილო
 გზის კმ126-კმ157 მონაკვეთის რეაბილიტაციის ზოლში მოქმედი მიწის
 ნაკვეთების შაქტობრივი ფაბარეობის ამსახველი,
 № 1 სარეგისტრაციო გეოკის გეგმა



უნიკალური კოდი	ნაკვეთის №	შესაკუთრე	ფართობი
870724039	1	ბაკურაძე დენისაშ(27001006129)	761
870724014	3	ქუციანი ბენია(53001001716)	600
870724025	6	აგალოანი ბენიკ(27001005980)	1488
870724042	7	ბაკურაძე დენისაშ(27001006129)	647

საკუთრების სამუშაოების დაწყების თარიღი: 09.10.2018 წ.
 საკუთრების სამუშაოების დასრულების თარიღი: 20.06.2019წ.

- სიმბოლოები-კოდები
- საინჟინერო გეოკის შიდა სასაზღვრო საზღვარი
 - შიდაზღვარი
 - საინჟინერო გეოკის მიწის ნაკვეთები
 - საინჟინერო გეოკის

მასშტაბი: 1:1,000
 0 5 10 20 30 40 50 მეტრი

208214706

ALLIGATOR შპს "ალიგატორი"

საკუთრების სამუშაოების დასრულების თარიღი: 20.06.2019წ.

შიდასახელმწიფოებრივი მნიშვნელობის ქუთაისი
 (წალკუბოს გადასახვევი)-წალკუბო-ვაგერი-ლენტეხი
 ლასდილის საავტომობილო გზის კმ126-კმ157 მონაკვეთის
 რეაბილიტაციის ფოლში მოქმედი გიშის ნაკვეთის (№ 13 87.07.24.031)
 ფაქტობრივი მდებარეობის ამსახველი გეგმა

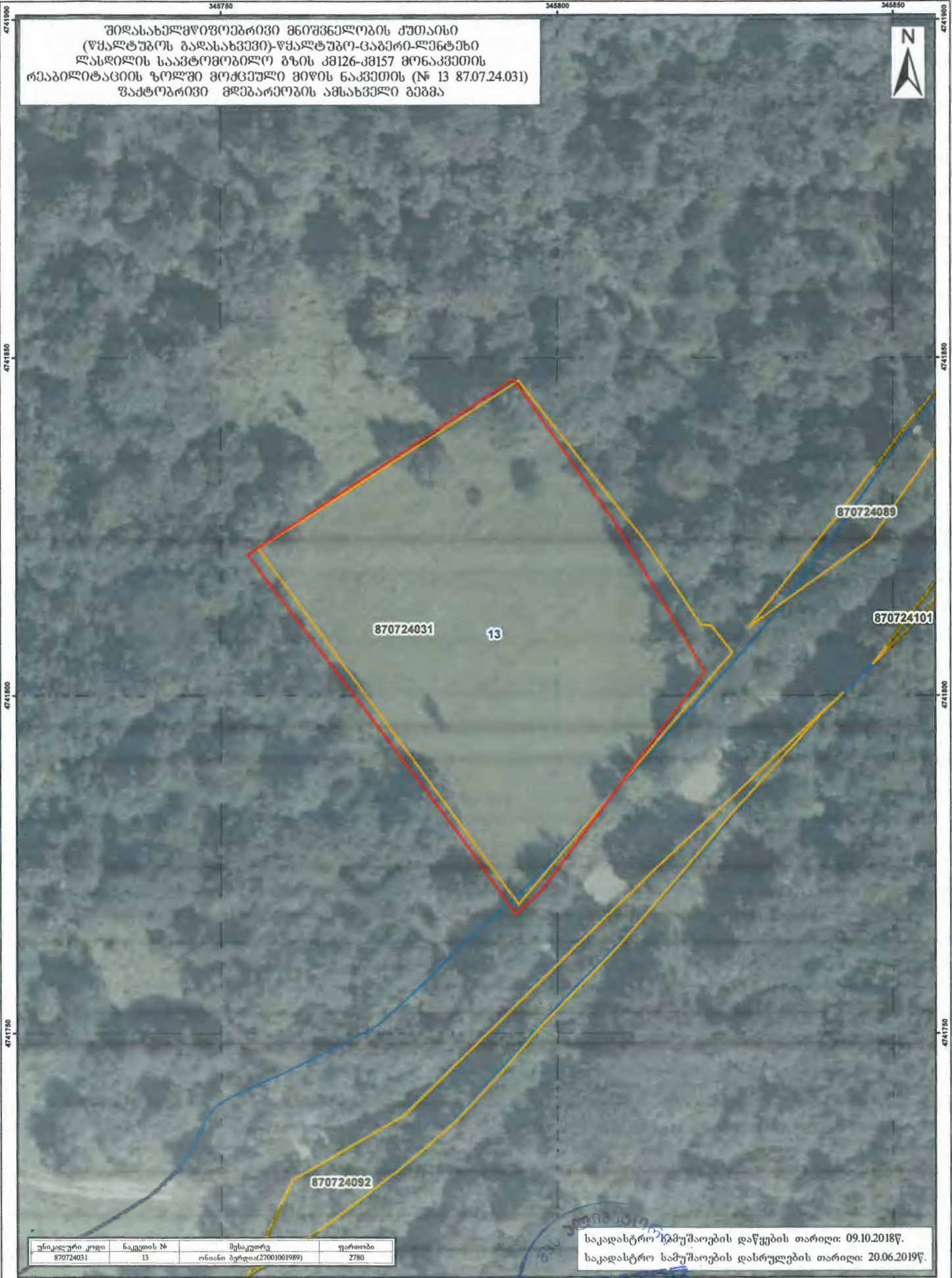

უნიკალური კოდი	ნაკვეთის №	მესაკუთრე	ფართობი
870724031	13	ონიანი ბერდაია(27001001989)	2780

საკადასტრო სამუშაოების დაწყების თარიღი: 09.10.2018წ.
 საკადასტრო სამუშაოების დასრულების თარიღი: 20.06.2019წ.

პროექტის აღნიშვნები

	სარეგისტრაციო პლანში მდებარე კომპლექსური ნაკვეთები
	მიწის ნაკვეთი
	რეკონსტრუირებული გიშის ნაკვეთები
	საპროექტო გეგმა

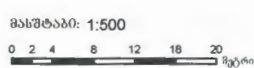

ALLIGATOR	შპს "ალიგატორი"
VIOL	შპს "ალიგატორი"
საკადასტრო სამუშაოების დასრულების თარიღი:	20.06.2019წ.
შეამოწმა:	

346550

346600

346650

შიდასახელმწიფოებრივი მნიშვნელობის ქუთაისი
 (წყალტუბოს გაღასახვევი)-წყალტუბო-ცაგერი-ლენტუხი
 ლასდილის საავტომობილო გზის კმ126-კმ157 მონაკვეთის
 რეაბილიტაციის ზოლში მოქმედი მიწის ნაკვეთის (№ 16 87.07.24.006)
 შატობრივი მდებარეობის ამსახველი გეგმა



474280

474280

474270

474270

474260

474260

870724117

870724006

16

870724120

უნიკალური კოდი	ნაკვეთის №	მესაკუთრე	ფართობი
870724006	16	ინაჩი ნინო(23001009099)	3039

საკადასტრო სამუშაოების დაწყების თარიღი: 09.10.2018წ.
 საკადასტრო სამუშაოების დასრულების თარიღი: 20.06.2019წ.

პირობითი აღნიშვნები

	სარეგისტრაციო გზის მდებარეობის პოტენციური ნაკვეთიანი
	მნიშვნელოვანი
	კანონმდებლობით დადგენილი მიწის ნაკვეთიანი
	საკადასტრო გზის

346600

მასშტაბი: 1:500

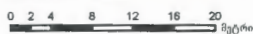

საკადასტრო შპს "ალიგატორი"	შპს "ალიგატორი"
საკადასტრო ავტომატიზირებული სამუშაოების კომპლექსური მუშაობის კომპლექსური მუშაობის თარიღი:	20.06.2019წ.

348300

348400

348500

შიდასახელმწიფოებრივი მნიშვნელობის ქუთაისი
 (უჩაღტუბოს გადასახვევი)-უჩაღტუბო-ცაგერი-ლენტეხი
 ლასდილის საავტომობილო გზის კმ126-კმ157 მიწაკვეთის
 რეაბილიტაციის ზოლში მოქმედი მიწის ნაკვეთის (№ 29 87.08.21.030)
 შატობრივი მდებარეობის ამსახველი გეგმა



4756000

4756000

4756000

4756000

4756000

4756000

870821016

870821030

29

870821040

870821045

870821042

უნიკალური კოდი ნაკვეთის №	მესაკუთრე	ფართობი
870821030	29 ჩარკვიანი მელხაზ (31001050382)	3153

საკადასტრო სამუშაოების დაწყების თარიღი: 06.10.2018წ.
 საკადასტრო სამუშაოების დასრულების თარიღი: 20.06.2019წ.

- პროექტის აღნიშვნები
- საინჟინერო-გეოდეზიო შედეგად კონსტრუირებული ნაკვეთები
 - შენობები
 - ინჟინერო-გეოდეზიო მიწის ნაკვეთები
 - საპროექტო ზღვარი

მასშტაბი: 1:1,000
 0 4 8 16 24 32 40 მეტრი



საკადასტრო ავტომატურად დასრულებული პირი:	მელხაზ კომლექსი
შეღებვის თარიღი:	20.06.2019წ.